

# Programa de Vigilancia Radiológica Ambiental (PVRA)

Para medir y vigilar el impacto de las instalaciones de El Cabril, se toman

**+1.000**  
muestras  
al año

en el entorno que son analizadas en laboratorios externos.

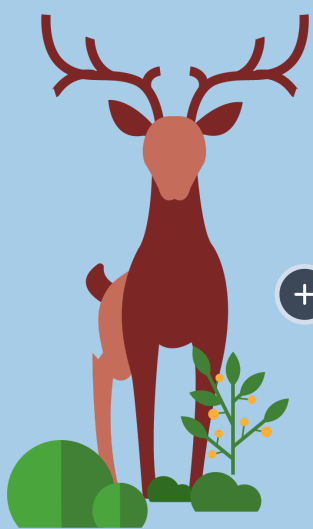

Esta fase de vigilancia y control del emplazamiento se alargará durante

**300 años**

cuando los valores de radiación emitidos sean iguales a los del fondo natural.